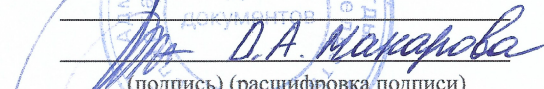

УТВЕРЖДАЮ
заместитель начальника
Департамента градостроительства
Администрации города Вологды
по вопросам архитектуры

_____ (подпись) (расшифровка подписи)
«27» _____ 07 _____ 2020 г.

ПАСПОРТ

фасада объекта капитального строительства
от «12» _____ 04 2019 года №495и
Вологодская область, г. Вологда, ул. Зосимовская, 68
(адрес объекта)

Описание:

Наименование объекта капитального строительства: жилой дом со встроено-пристроенными
нежилыми помещениями;
Год постройки объекта капитального строительства: 1971;
Этажность: 5.





Фотографии фактического состояния фасада с указанием даты (фототаблица)



Цветовое и объемно-планировочное решение фасадов

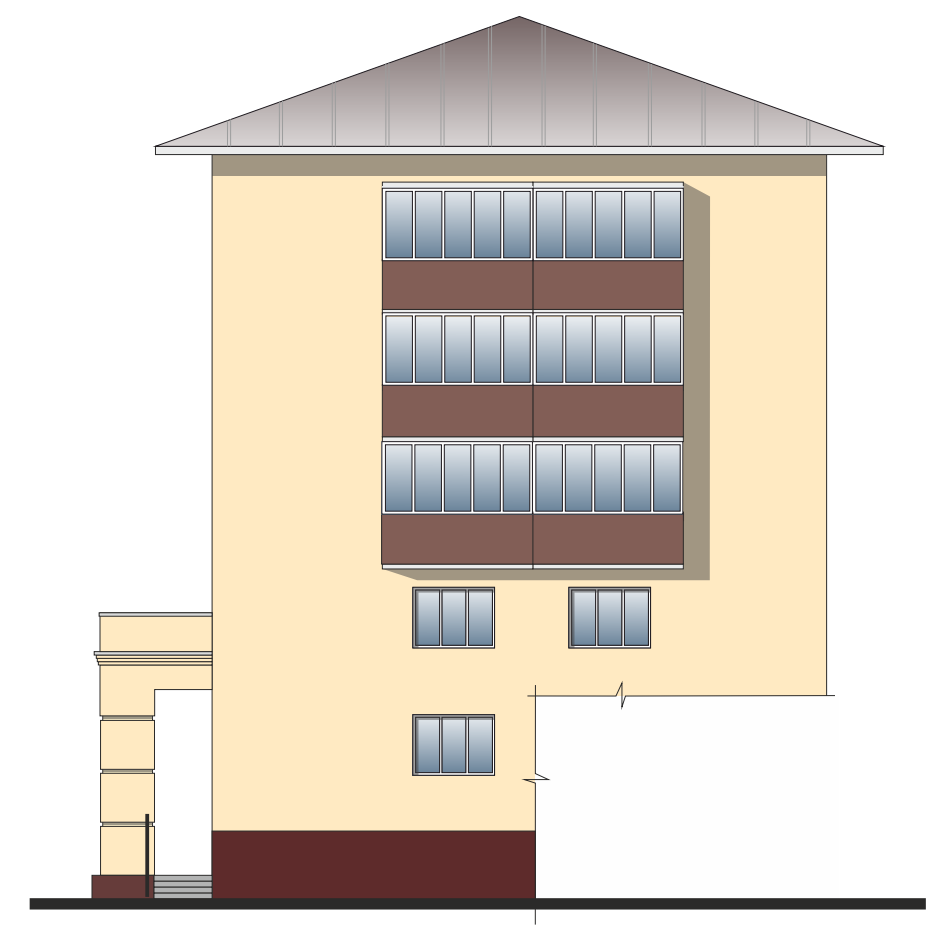
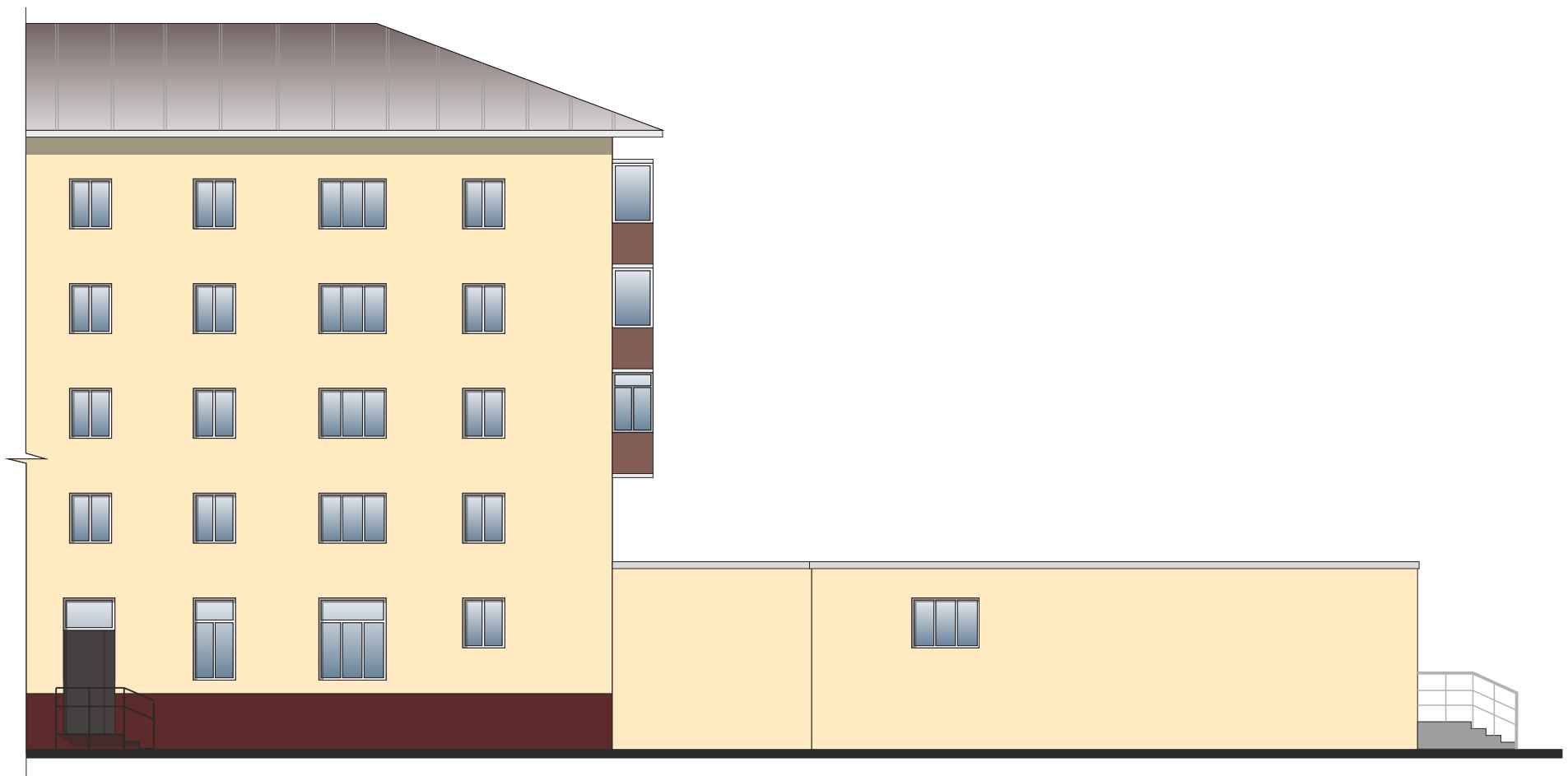
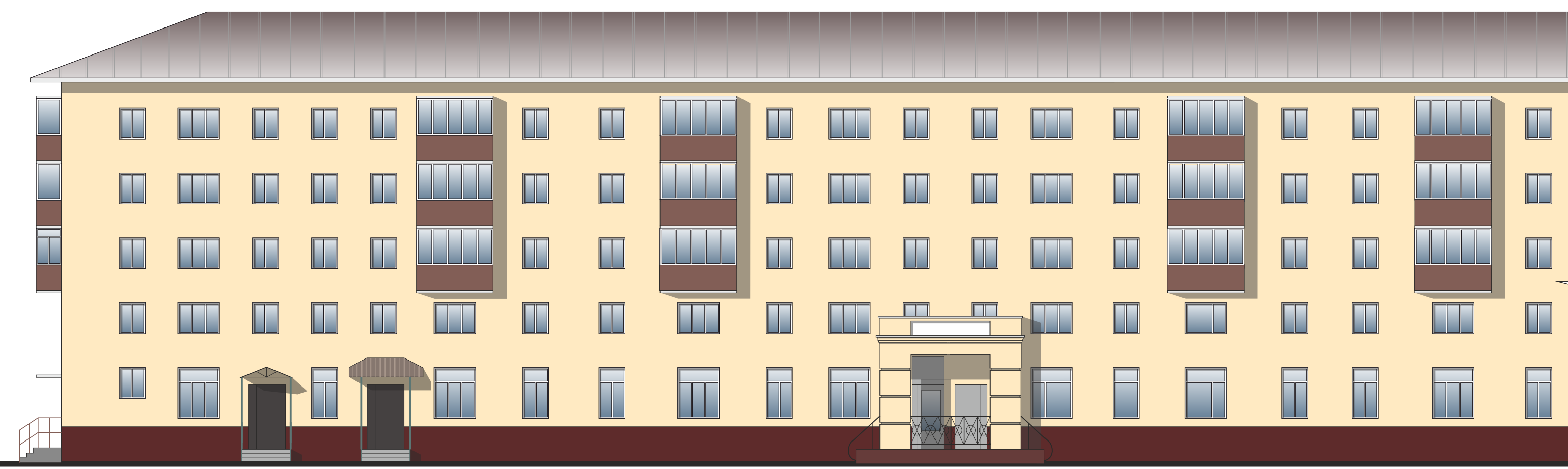



Таблица расколеровки элементов с эталонами колеров

Колер	№ колер	Элементы фасада	Материалы, отделка
	Н306	Стены	Штукатурка, покраска
	белый	Элементы фасада	Фасадные панели
	темно-серый	Элементы фасада	Фасадные панели
	серый	Элементы фасада	Фасадные панели
	М415	Цоколь	Штукатурка, покраска
	серый	Цоколь	Плитка

Колер по каталогу Tikkurila Симфония

Схема мест размещения информационных конструкций (вывесок), информационных табличек, указателей и витрин, входных групп и их отдельных элементов
Места и типы размещения информационных конструкций:

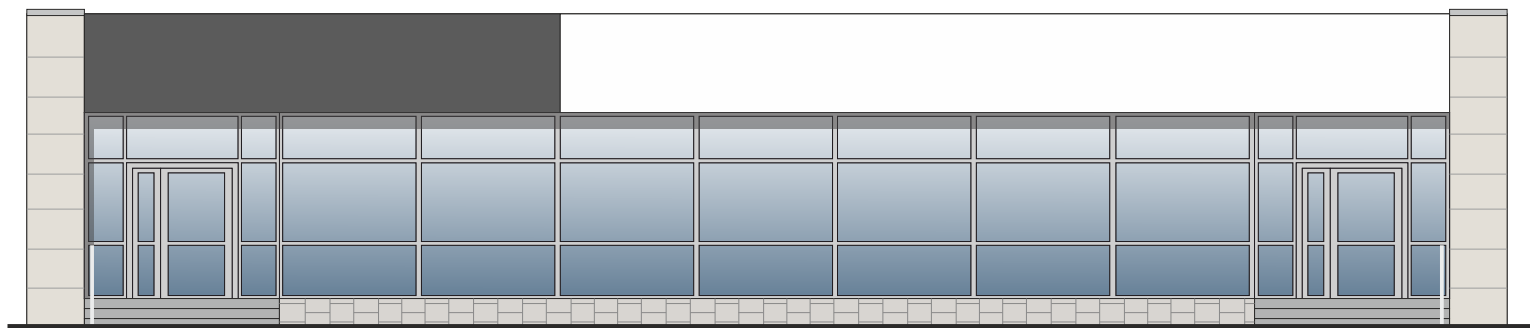
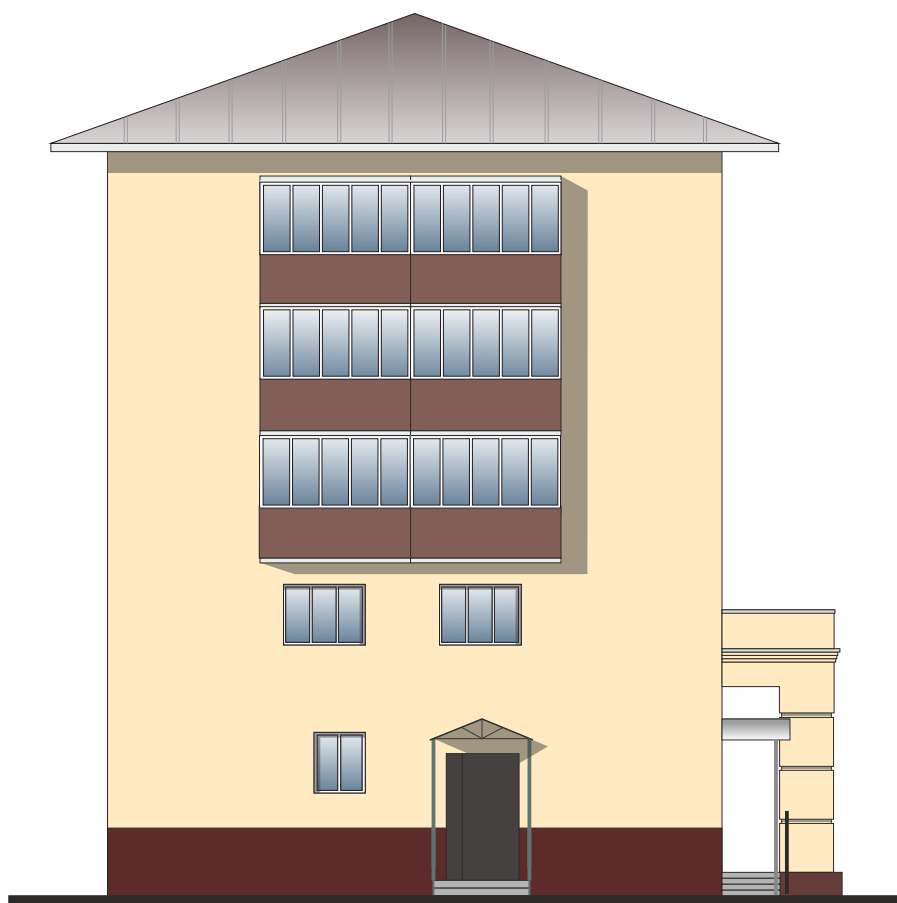
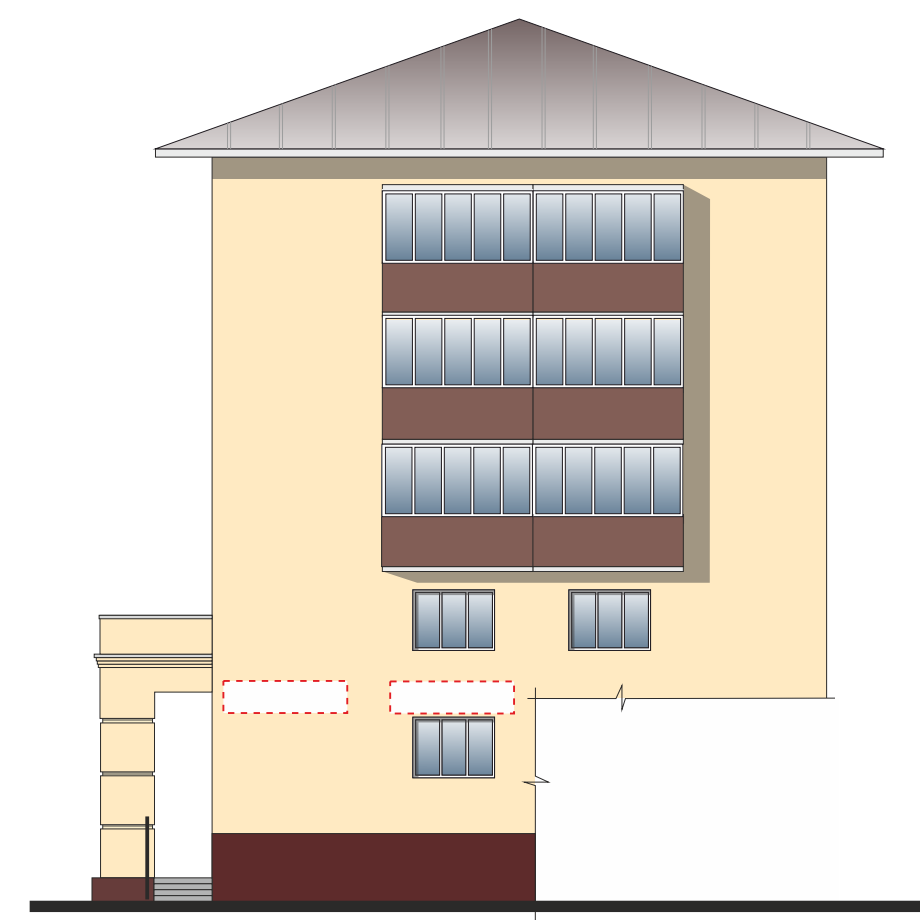
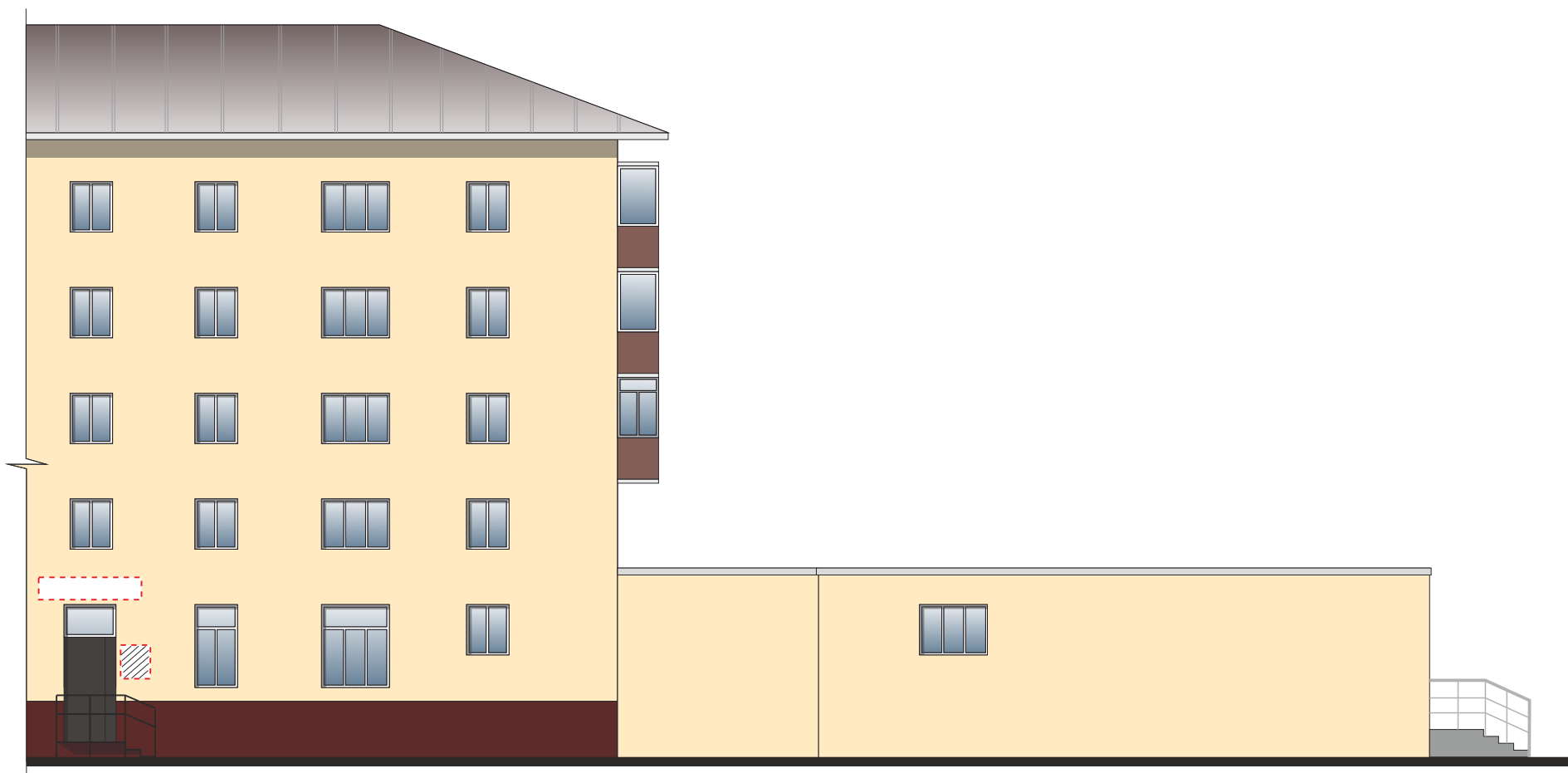

Места и типы размещения информационных конструкций:

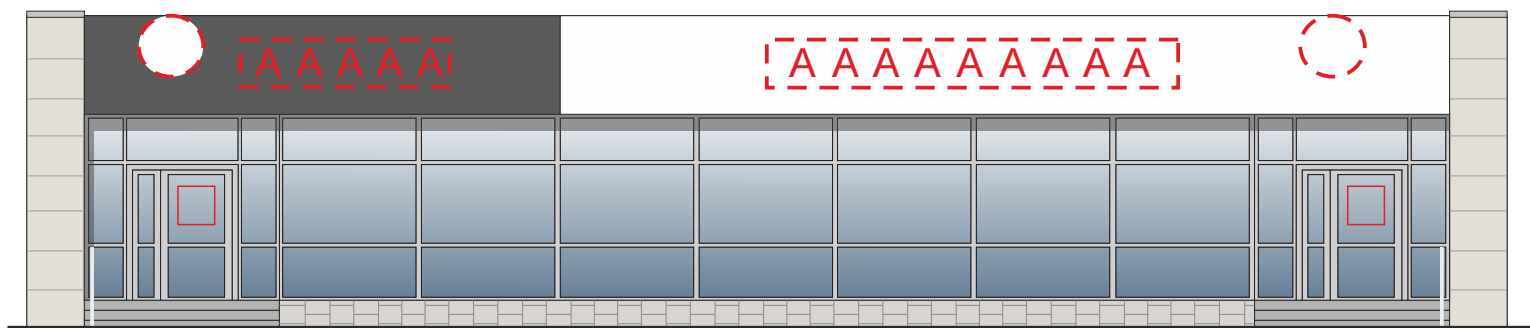
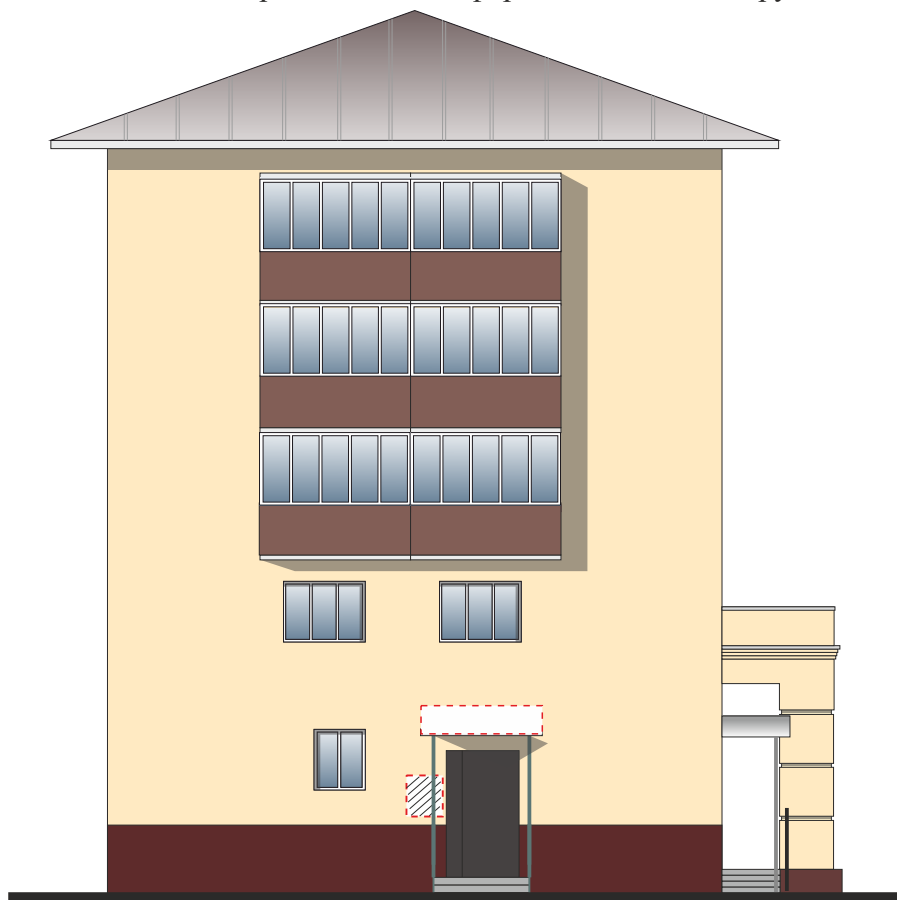

Условные обозначения:

 - настенная вывеска из объемных/световых букв/слов/символов без основы-подложки* (*размещение и габариты букв не должны превышать размеры, обозначенные в паспорте, при этом количество букв и символов может отличаться);

 - настенная вывеска на непрозрачной основе;

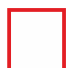
 - табличка - аппликация на дверь (режим работы) на прозрачной основе (0,3м x 0,45м);

 - табличка (0,3м x 0,45м).

Примечание:

1 - При изготовлении вывески сделать контрольные замеры.

2 - Габариты вывески не должны выходить за ее границы, указанные в паспорте фасада объекта.

3 - Площадь информационного поля вывески не более 5,0 кв. м.