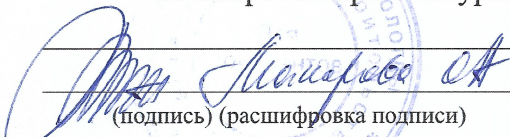

УТВЕРЖДАЮ  
заместитель начальника  
Департамента градостроительства  
Администрации города Вологды  
по вопросам архитектуры

  
(подпись) (расшифровка подписи)  
«30» апреля 2019 г.

ПАСПОРТ

фасада объекта капитального строительства

от «29» марта 20 19 года № 4874

Вологодская область, г. Вологда, ул. Зосимовская, д. 38

(адрес объекта)

Описание:

Наименование объекта капитального строительства: жилой дом с нежилыми помещениями;

Год постройки объекта капитального строительства: 1984;

Этажность: 12.

Фотографии фактического состояния фасада с указанием даты (фототаблица)



14.01.2019 г.





14.01.2019 г.

Цветовое и объемно-планировочное решение фасадов

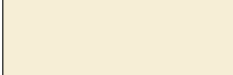

Таблица расколоровки элементов с эталонами колеров

Колер	№ колер	Элементы фасада	Материалы, отделка
	—	Стены	Кирпич
	G300	Элементы фасада	Дерево, покраска
	черный	Цоколь	Плитка
	белый	Окна	ПВХ

Колер по каталогу Tikkurila Симфония

Схема мест размещения информационных конструкций (вывесок), информационных табличек, указателей и витрин, входных групп и их отдельных элементов  
Места и типы размещения информационных конструкций:

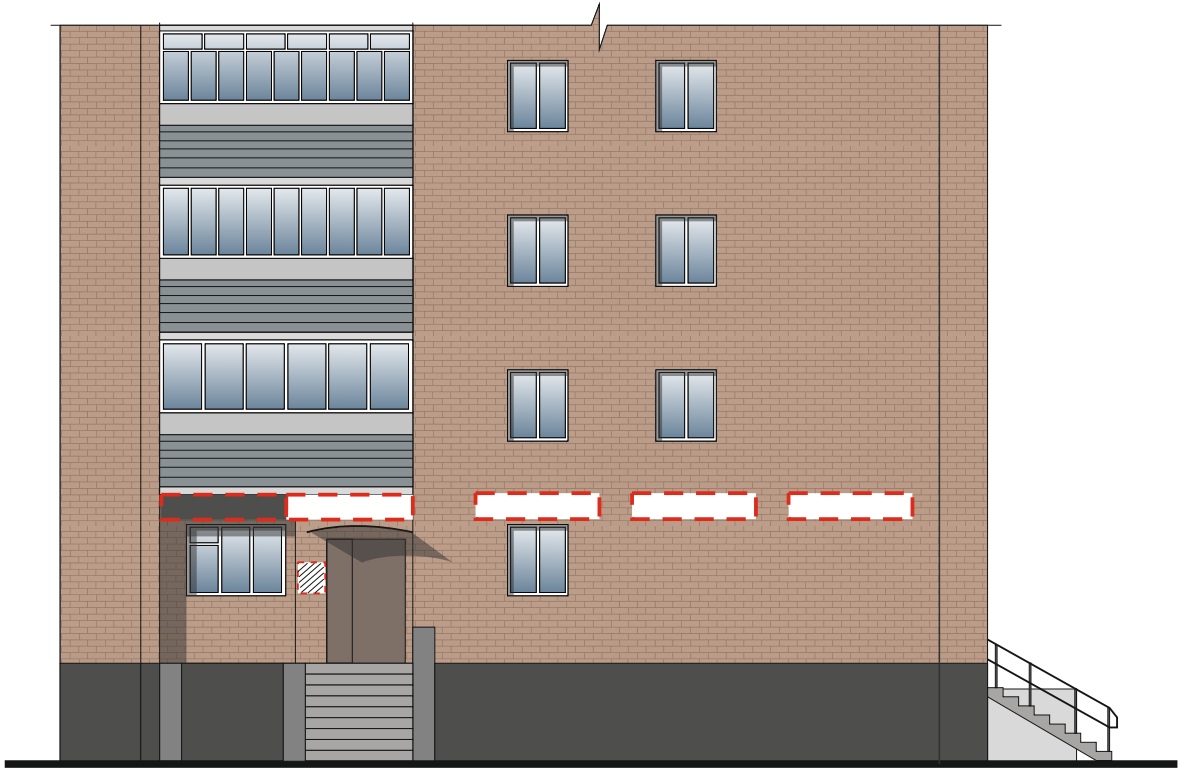

## Условные обозначения:



- настенная вывеска из объемных/световых букв/слов/символов без основы-подложки\*  
(\*размещение и габариты букв не должны превышать размеры, обозначенные в паспорте, при этом количество букв и символов может отличаться) (0,5м. х 4,0м.) ;



- настенная вывеска на непрозрачной основе (0,5м х 3,0м);



- электронное табло (0,5м х 3,0м);



- табличка (0.3м х 0,45м ).

## Примечание:

- 1 - При изготовлении вывески сделать контрольные замеры.
- 2 - Габариты вывески не должны выходить за ее границы, указанные в паспорте фасада объекта.
- 3 - Площадь информационного поля вывески не более 5,0 кв. м.